THE NEW YORKER

HARBOUR.CLUB
EVENT LOCATION

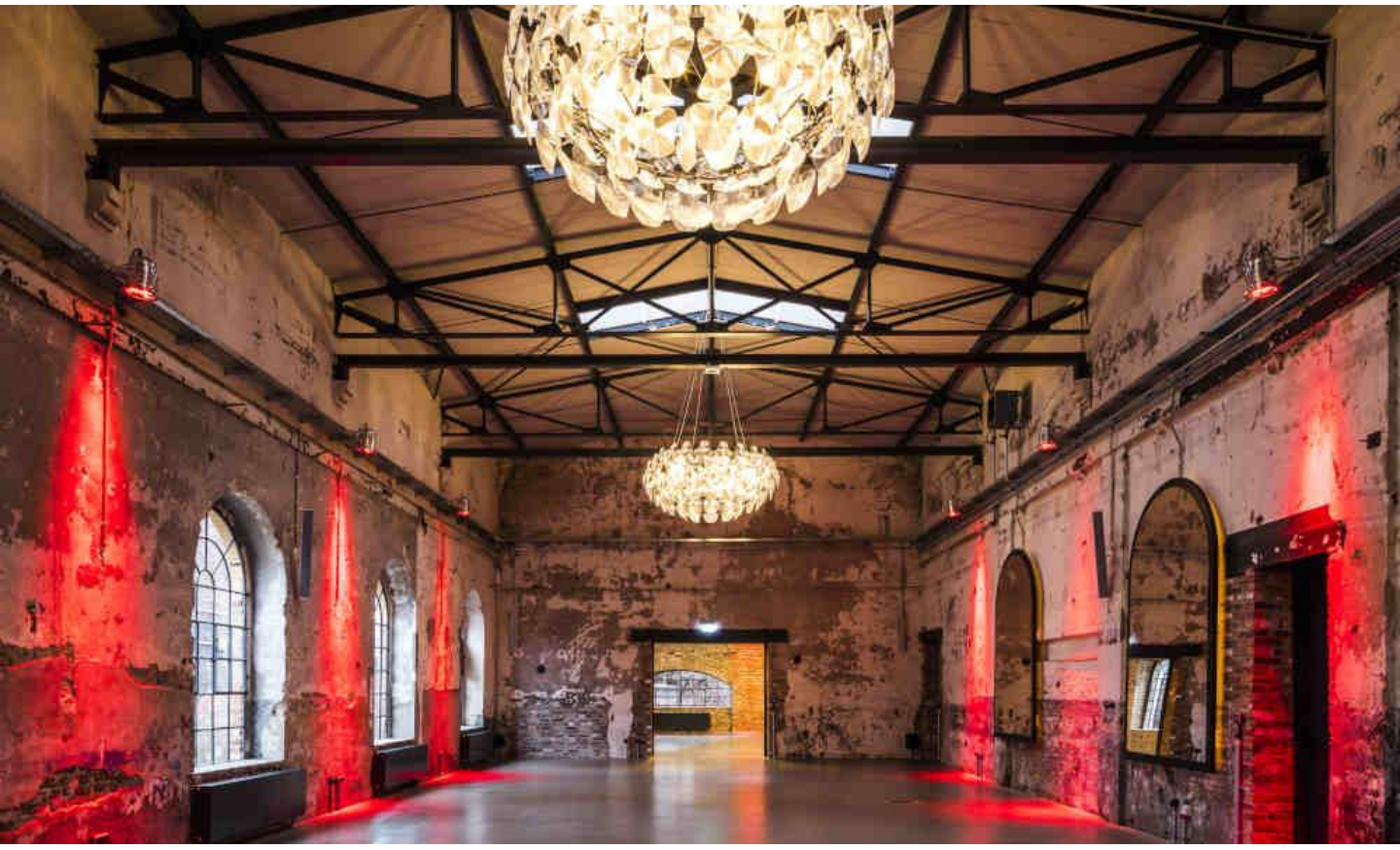





FACTSHEET

THE New Yorker COLOGNE

CONTENTS

WELCOME TO OUR LOCATION 3
CAPACITIES 4
RENTALS 5
SERVICES & EQUIPMENT 6
WHAT MAKES US SPECIAL 7
ENDLESS POSSIBILITIES 8
PREFERRED PARTNER 9
OVERVIEW 10
FIND US HERE 11

#thenewyorkercologne



WELCOME TO OUR LOCATION

Historischer Industrieflair trifft auf modernes Design: In einer unserer schönsten Locations in Rheinnähe realisieren wir Ihr Event mit bis zu 199 Personen.

„The New Yorker HARBOUR.CLUB" vereint Hafen-Flair, Industrie-Historie und Design unter einem Dach. Cool, individuell und kein zweites Mal in Köln zu finden.

Große Spiegelelemente, ein zum Kamin umgebauter Brennofen und imposante Kronleuchter sind nur einige Beispiele, die die denkmalgeschützten 600 Quadratmeter eindrucksvoll für Sie in Szene setzen.

CRYSTAL, FURNACE und ANCHOR – drei faszinierende Räume bilden den idealen Rahmen für Ihr Event, sind einzeln oder kombiniert nutzbar.
Hier veranstalten Sie Tagungen, Hochzeiten, Weihnachtsfeiern, TV-Produktionen und mehr!

Ob Catering, Technik, Dekoration oder Planung: Unser motiviertes Event-Team steht gemeinsam mit unseren Preferred Partnern an Ihrer Seite und macht Ihre Veranstaltung zu einem unvergesslichen Erlebnis.

Bonus für Sie: Das „The New Yorker Hotel" befindet sich direkt gegenüber der Location und bietet mehr als 40 stylische Übernachtungsmöglichkeiten.

Der HARBOUR.CLUB ist Teil der privatgeführten Marke „The New Yorker | COLOGNE". Neben zwei Designhotels – Messe und Innenstadt – zählt hierzu auch ein Boardinghouse mit 17 Apartments.

CAPACITIES

RAUM	CRYSTAL	FURNACE	ANCHOR
FLÄCHE*	198 m²	170 m²	70 m²
Personenzahl Party	200	180	40
Personenzahl Reihen	180	100	40
Personenzahl Empfang mit Stehtischen	200	180	40
Personenzahl Bankett mit eckigen Tischen	175	90	24
Personenzahl Gala mit runden Tischen	110	60	30
Personenzahl Parlament	80	50	18
Personenzahl U-Form	70	40	24






*als Einraumkonzept, abhängig von Bühnengröße sowie zusätzlichen Einbauten.

RENTALS

LEISTUNG		NETTO	BRUTTO
Raummiete „Crystal" · ca. 198 m²	pro Tag	1.764,71 €	2.100,00 €
Außenfläche · ca. 100 m²	pro Tag	168,08 €	200,00 €
nur Außenfläche · ca. 100 m²	pro Tag	336,14 €	400,00 €
Raummiete Auf- bzw. Abbautag	pro Tag	882,36 €	1.050,00 €
Bereitstellungskosten*	pro Tag	ab 294,12 €	ab 350,00 €
Nutzung Soundanlage und Licht	pro Tag	336,13 €	400,00 €
Raummiete „Furnace" · ca. 170 m²	pro Tag	1.596,64 €	1.900,00 €
Außenfläche · ca. 100 m²	pro Tag	168,08 €	200,00 €
nur Außenfläche · ca. 100 m²	pro Tag	336,14 €	400,00 €
Raummiete Auf- bzw. Abbautag	pro Tag	798,32 €	950,00 €
Bereitstellungskosten*	pro Tag	ab 294,12 €	ab 350,00 €
Nutzung des Kamins inkl. Holz	8 Stdn.	252,12 €	300,00 €
Nutzung Soundanlage und Licht	pro Tag	336,13 €	400,00 €
Raummiete „Anchor" · ca. 70 m²	pro Tag	504,20 €	600,00 €
Terrasse · ca. 40 m²	pro Tag	84,03 €	100,00 €
Raummiete Auf- bzw. Abbautag	pro Tag	252,12 €	300,00 €
Bereitstellungskosten*	pro Tag	ab 168,08 €	ab 200,00 €
Nutzung Soundanlage und Licht	pro Tag	168,08 €	200,00 €
Raummiete komplett · ca. 440 m²	pro Tag	3.613,45 €	4.300,00 €
Außenfläche · ca. 100 m²	pro Tag	336,13 €	400,00 €
Raummiete Auf- bzw. Abbautag	pro Tag	1638,66 €	1.950,00 €
Bereitstellungskosten*	pro Tag	ab 672,27 €	ab 800,00 €
Nutzung Soundanlage und Licht - komplett	pro Tag	588,24 €	700,00 €

*inkl. Abfall bis 2,5 m³, Heizung, Lüftung, Wasser und Strom.

SERVICES & EQUIPMENT

LEISTUNG			NETTO		BRUTTO
Aufbau Grund-Setup		ab	504,21 €	ab	600,00 €
Zwischen- / Endreinigung	pro Raum	ab	336,14 €	ab	400,00 €
Küchenreinigung		ab	168,07 €	ab	200,00 €
Veranstaltungsbegleitung / Aufbaubegleitung		ab	672,27 €	ab	800,00 €
Beratungspauschale für Hochzeiten	pauschal		588,24 €		700,00 €
Lounge-Mobiliar - 4-teilig	pro Stk. & Tag		210,09 €		250,00 €
Getränkepauschale	pro Pers. & 5 h		33,62 €		40,00 €
Equipmentpauschale	pro Person	ab	7,99 €	ab	9,50 €
W-LAN mit bis zu 50 Mbit im Download	pro Tag		168,07 €		200,00 €
Security-Personal	pro Pers. & Std.		43,70 €		52,00 €
Feuerwehrmann	pro Pers. & Std.		46,22 €		55,00 €
Parkplatz-Ordner	pro Pers. & Std.		40,34 €		48,00 €
Service-, Garderoben-, WC- und Reinigungskraft	pro Pers. & Std.		34,46 €		41,00 €
Garderobenständer	pro Stk. & Tag		21,01 €		25,00 €
Weitere Technik			auf Anfrage		auf Anfrage



WHAT MAKES US SPECIAL

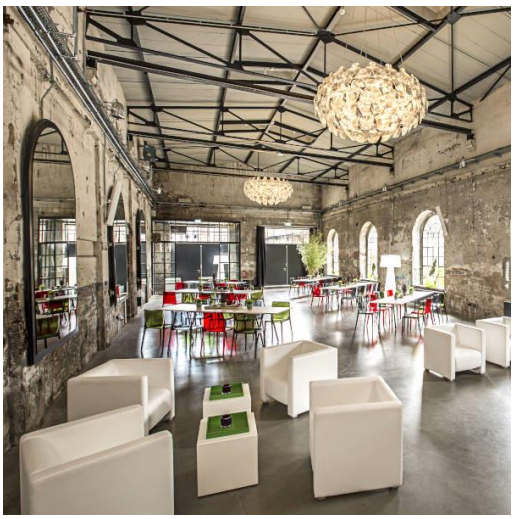

MERKMALE RAUM „CRYSTAL“

- Stylische Design-Kronleuchter
- 5 große Rundbogenfenster im Industrielook
- 3 große Spiegelemente vis à vis der Rundbogenfenster
- Wände und Strukturen im „Rough-Look“
- RGB-LED-Beleuchtung für individuelle Lichtszenen
- Beschallungsanlage
- Tageslicht über Seiten- und Dachfenster

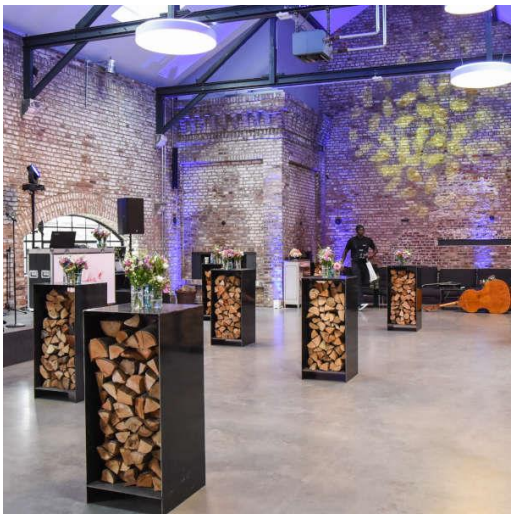

MERKMALE RAUM „FURNACE“

- Moderne LED-Deckenbeleuchtung
- Doppelseitiger Kamin, erstellt aus historischem Brennofen
- Rundbogenfenster im Industrielook
- Wände restauriert im „Brickstone-Look“
- RGB-LED-Beleuchtung für individuelle Lichtszenen
- Beschallungsanlage
- Tageslicht über Seiten- und Dachfenster



MERKMALE RAUM „ANCHOR“

- Moderne LED-Deckenbeleuchtung
- Direkter Zugang zum begrünten Atrium im Außenbereich
- Tageslicht über Industriefenster im Schachbrettmuster
- Wände restauriert im „Brickstone-Look“
- Beschallungsanlage
- Ideal als Breakout-Room während Veranstaltungen
- Lounge-Mobiliar auf Anfrage

ENDLESS POSSIBILITIES










PREFERRED PARTNER





CATERING

DEINSPEISESALON	dein-speisesalon.de
KAISERSCHOTE FEINKOST CATERING	kaiserschote.de
KIRBERG CATERING	kirberg-catering.de
LEMONPIE EVENTCATERING	lemonpie.de
METZ CATERING	metz-event.de
STREET QUIZINE FOODTRUCK	streetquizine.de

TECHNIK & MUSIK

ELFPLUS+ VERANSTALTUNGSTECHNIK	elfplus.de
MÜLLERMUSIC VERANSTALTUNGSTECHNIK	muellermusic.com
RENÉ PERA DJ	renepera.com
MARKUS ROSENBAUM DJ	djmarkusrosenbaum.de

AUSSTATTUNG & DEKORATION

MOJO RENTAL	mojorental.de
PARTY.RENT	party.rent

FOTOGRAFIE & HOCHZEITSPLANUNG

LUZ Y AMOR	luz-y-amor.de
SAGT JA HOCHZEITSPLANUNG	sagt-ja.de

OVERVIEW


FURNACE
ca. 170m²
CRYSTAL
ca. 198m²
ANCHOR
ca. 70m²
Atrium
Außenbereich
Außenbereich

FIND US HERE



ADRESSE: THE NEW YORKER | HARBOUR.CLUB
Hafenstr. 4
51063 Köln

FON: +49(0) 221 4733-392
MAIL: events@thenewyorker.de
WEB: harbour-club.de

Stand:
November 2026

WE LOVE
TO HOST YOU!

MANY THANKS FOR AWESOME PICTURES:

arena Mietmöbel
Dieter Jacobi
DJ René Pera
eventfotografie24.com
Kirberg Catering
lemonpie Eventcatering